

PROFIL TRANSVERSAL TIP NR. 3

Scara 1:80
Se aplica intre km 0+242 - km 0+450

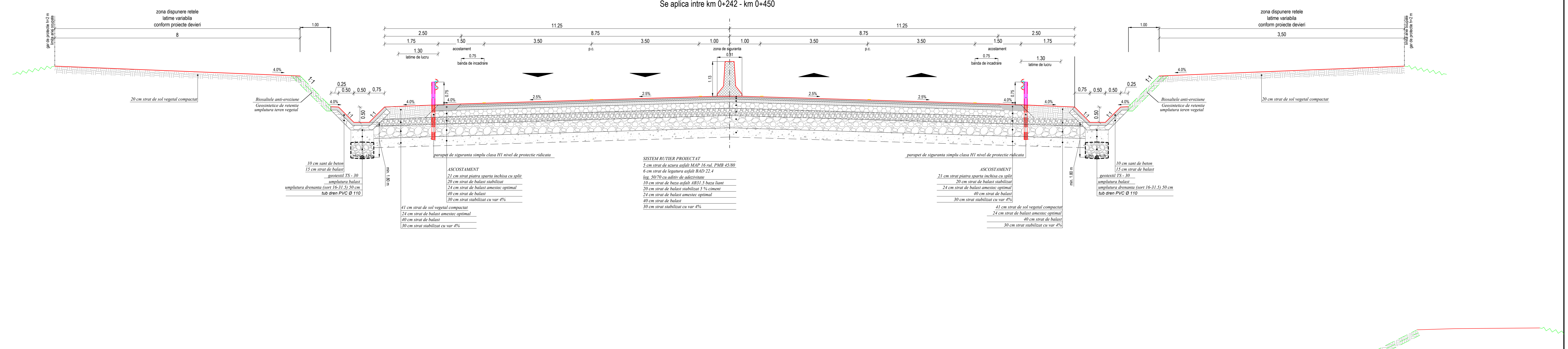

PROFIL TRANSVERSAL TIP NR. 2

Scara 1:80
Se aplica intre km 0+105 - km 0+242

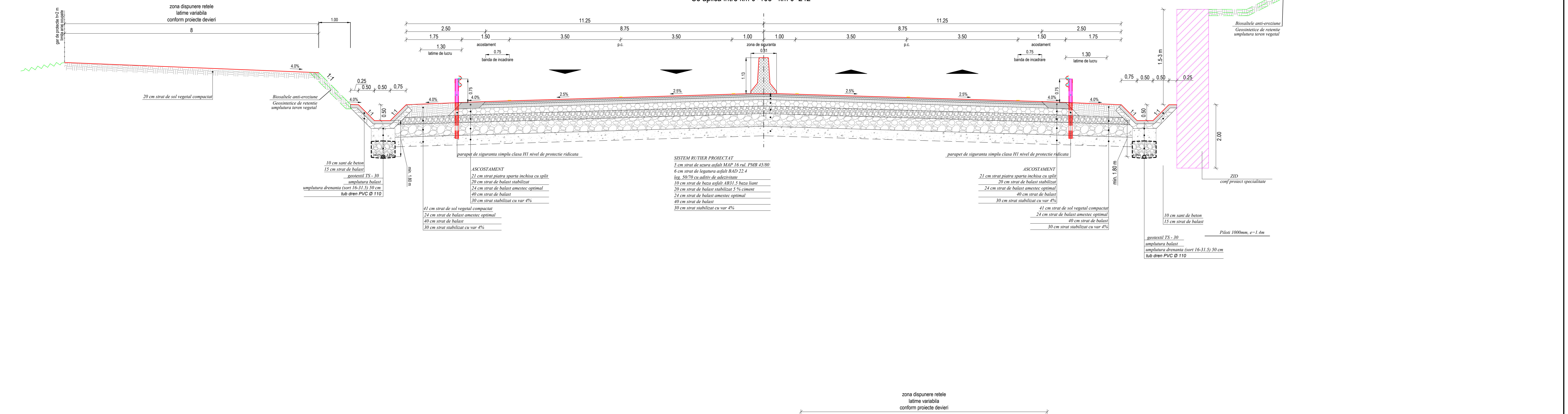

PROFIL TRANSVERSAL TIP NR. 1

Scara 1:80
Se aplica intre km 0+000 - km 0+105

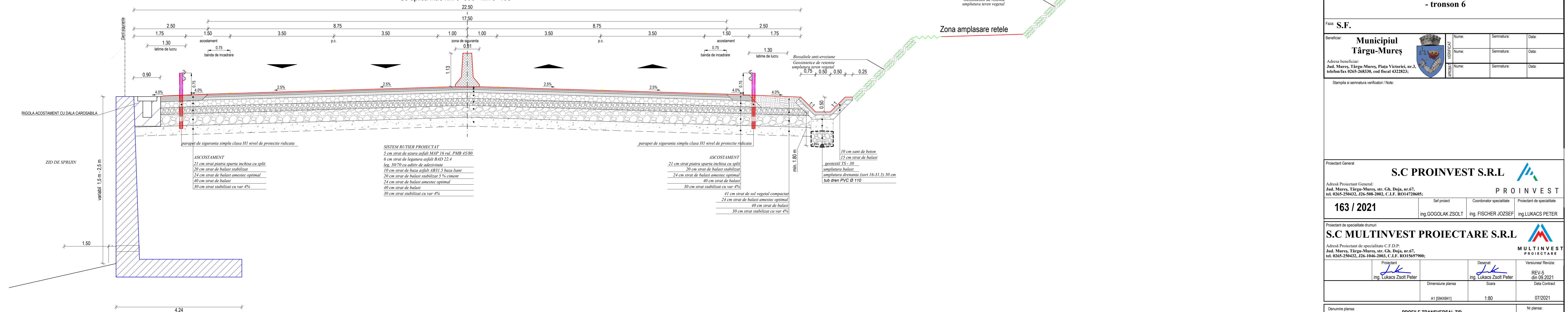

Proiect "Prelungire Calea Sighisoarei în direcția DN13" inclusiv lucrări de protejare și deviere rețele, parte integrantă din proiectul "Realizare inel ocolitor al municipiului Târgu Mureș prin interconectarea autostrăzii A3, E60, DN15 și DJ152A" - tronson 6

Faza: S.F.			
Beneficiar:	Municipiul Târgu-Mureș	Nume:	Semnatura:
Adresa beneficiar:	Județ Mureș, Târgu-Mureș, str. Gh. Doja, nr.67, tel. 0364-294432, 036-604-2063, C.I.F.: RO14730665	Nume:	Semnatura:
Stemă și semnatura verificatorilor:			
Proiectant General: S.C. PROINVEST S.R.L.			
Adresa Proiectant General: Județ Mureș, Târgu-Mureș, str. Gh. Doja, nr.67, tel. 0364-294432, 036-604-2063, C.I.F.: RO14730665			
163 / 2021	Sef proiect: ing. GOGOLAK ZSOLT	Coordonator specialitate: ing. FISCHER JOZSEF	Proiectant de specialitate: ing. LUKACS PETER
Proiectant de specialitate drumuri: S.C. MULTINVEST PROIECTARE S.R.L.			
Adresa Proiectant de specialitate: C.F.F.P. Județ Mureș, Târgu-Mureș, str. Gh. Doja, nr.67, tel. 0364-294432, 036-1046-2063, C.I.F.: RO145697966			
Proiectant:	ing. Lukacs Zolt Peter	Desenat:	ing. Lukacs Zolt Peter
Dimensiune planșă:	A1 (84x58)	Scara:	1:80
Versiona Revizie:	REV. 05	REVIZOR:	05.09.2021
Numero planșă:	PROFIL TRANSVERSAL TIP	Nr planșă:	Tp1